T2 Meublé Jardin Public - LOCATIONS (Réf. LAV)

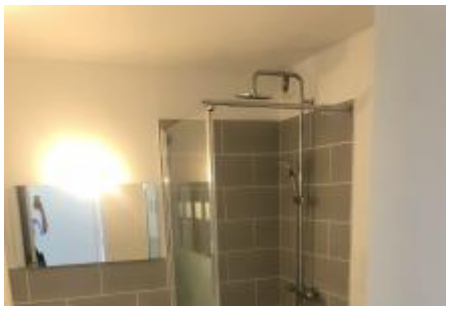

Informations sur le bien :

Jardin Public
Maison 2 pièces 39 m²
1 chambre

524 € **/mois CC**

Description du bien :

Proche du Jardin Public

T2 Meublé en RDC rue du Lavoir d'une superficie de 39m², il se compose

D'une pièce principale (table et chaises) avec cuisine ouverte équipée (plaques vitrocéramique, réfrigérateur), un chambre avec placard et une salle d'eau avec WC.

Terrasse

Montant du Loyer 824€ dont 5€ de charges soumises à la régularisation annuelle Charges locatives comprennent : Entretien des communs, VMC

Honoraires d'agence 507€ dont 117€ de frais Etat des lieux

Zone soumise a l'encadrement des loyers

Disponible le 10 avril 2023

GROUPE INVESTIMO S.A.S